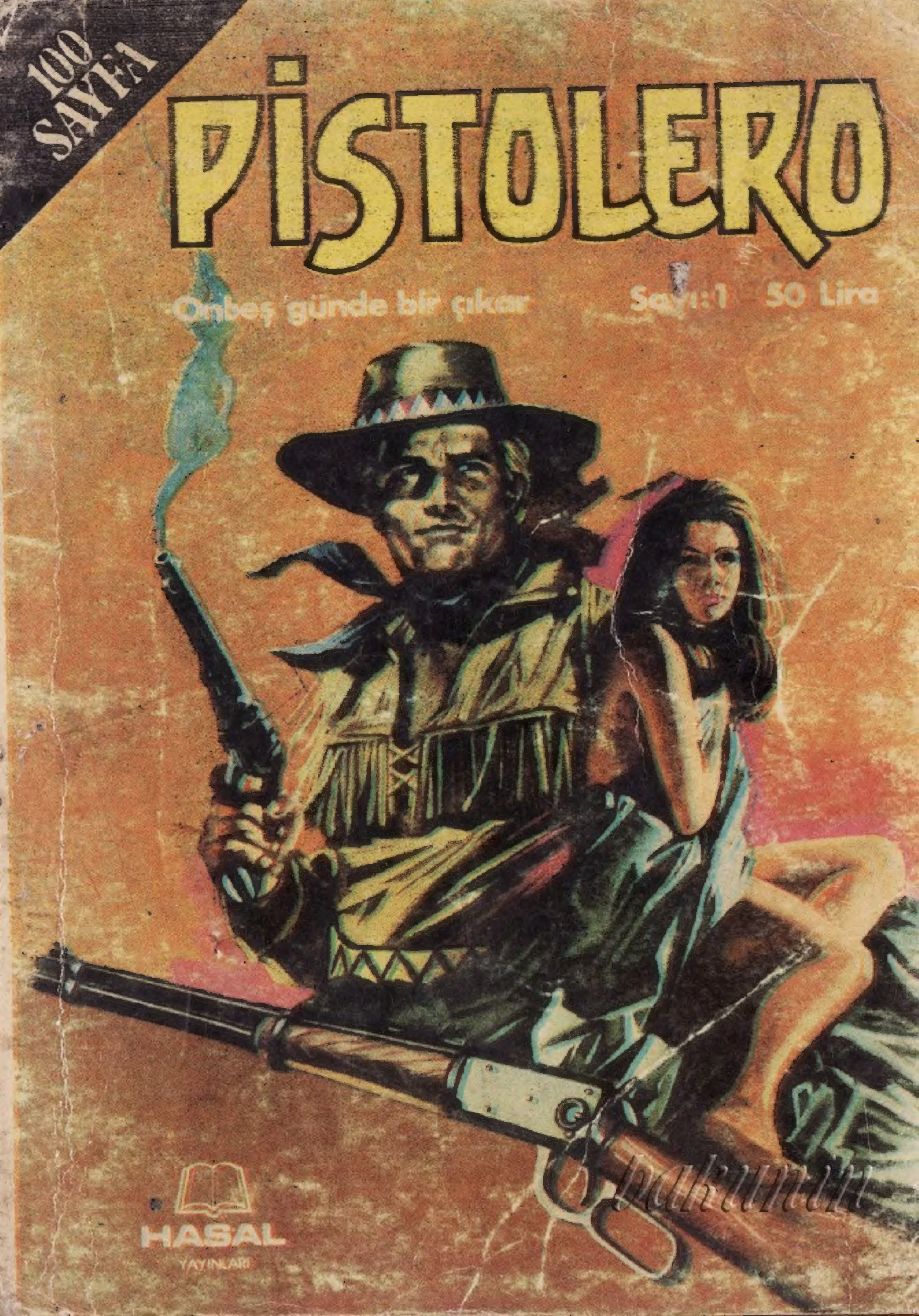
100 SAYFA
PİSTOLERO
Onbeş günde bir çıkar
Sayı:1
50 Lira
HASAL
YAYINLARI

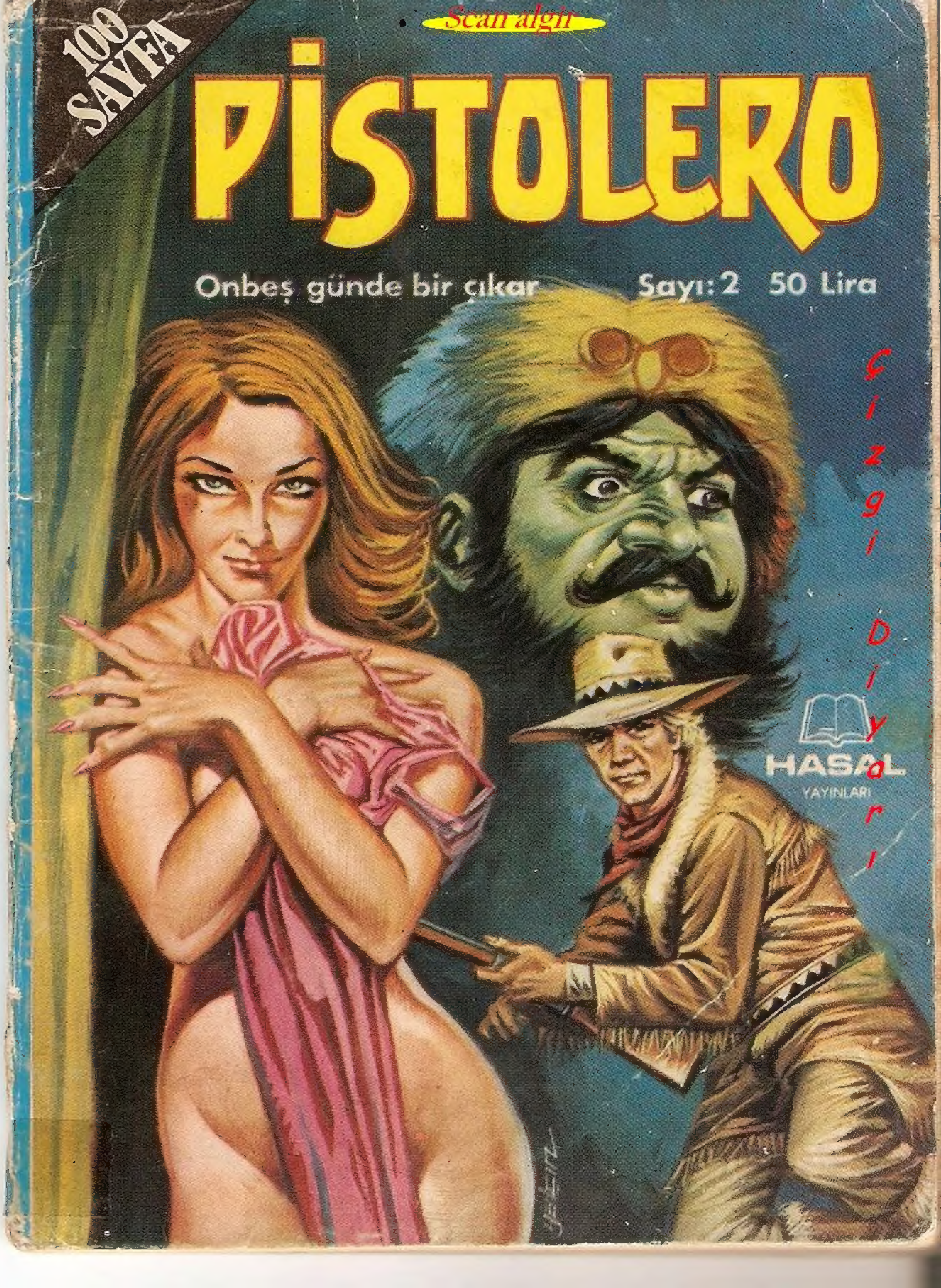
Scan algır
100 SAYFA
PİSTOLERO
Onbeş günde bir çıkar
Sayı: 2
50 Lira
HASAL
YAYINLARI
Çizgi Diyarı

PİSTOLERO
KÜRK HIRSIZLARI
O SABAH NIPIGON GÖLÜ KIYISINDAKİ ÖNEMLİ BİR TİCARET MERKEZİ OLAN KÜÇÜK KÖYDE...
SALOON
HAWGH! NİHAYET GELEBİLDİK! GÖRDÜN MÜ SOLUK YÜZ?!
ONLARI İSKELEDE KARŞILAYAN DEV GOLİAT 'TI. SALOMON KARDEŞLERİN EN KÜÇÜĞÜ OLAN GOLİAT'I O YÖRENİN, KORKU SAÇAN KABADAYILARINDANDI...
NEDEN BÖYLE GEÇ KALDIN KIZIL TİLKİ?

BİR HAFTADAN BERİ KARDEŞİM EZEKİEL SENİ BEKLİYOR.
HA! HA! HA! MEVSİM ÇOK KÖTÜYDÜ.. UGH! ONA BUNU ANLATTIM. ANLAR BENİ...
PEK SANMAM YA...
O SIRADA EZEKİEL SALOMON'UN BÜROSUNDA...
ANLADIN MI LAROS ? BİR DAHAKİ SEFERE BEYAZLARLA OLSUN, YERLİLERLE OLSUN BİR ŞEY ALACAĞIN YA DA SATACAĞIN ZAMAN BANA, YANİ EZEKİEL SALOMON'A GELECEKSİN...
ÇÜNKÜ BİR DAHAKİ SEFERE SİNİRLİ BİR ZAMANIMA GELİR VE BUGÜNKÜ GİBİ TATLILIKLA HALLEDEMEM MESELEYİ...
TABİİ... TABİİ BAY SALOMON!

DOSTLARINA DA SELÂM SÖYLE! HAYDİ, GÖRÜŞMEK ÜZERE... HOŞ-ÇAKAL!
LIMARIM GEBERİRSİN ÇAKAL!
HEY ZEK! ΔΔ... BU BİTLİ VAHŞİ BURADA MI?
GÖZÜNÜ KAPIYA ÇARPTIN GALİBA!..
KAPIYI KAPAT GOLİAT...
ARTIK İŞLERİ BOZMAYA HEVES-LENMEZ DEĞİL Mİ KAR-DE-ŞİM.
ARTIK KREES'LER BİZ-DEN BAŞKASIN-DAN ALAMAZLAR KÜRK-LERİ...
İHTİYAR KIZIL KURT BURADA. ŞİMDİ GELDİ. SENİN ONA KARŞI ÇOK KIZGIN OLDUĞU-NU SÖYLEDİM. ANLARSIN YA... NEFİS KÜRKLER GETİR-MİŞ...
GÜZEEL... BIRAK, BİRAZ DAHA BEK-LESİN. KİPPEWAS'LARDAN BİR HABER VAR MI?
DUYDUĞUMA GÖRE KÜÇÜK GEYİK GEÇEN HAFTA BÜYÜK GÖLE GİTMİŞ...

LÂNET OLSUN! EĞER O PİS HERİF AMERİKALI BAZI İŞ ADAMLARIYLA GÖRÜŞÜRSE BİZİM HALİMİZ HARAPTIR. ONDAN SONRA BİR KURUŞLUK BİLE İŞ YAPAMAYIZ...
BIRAKSAYDIN ONUN GIRTLAĞINI SIKARDIM...
KOCA APTAL! KA-HUT-WUA'NIN OĞLUNUN SAÇININ TELİNE DOKUNURSAN YENİDEN YERLİLERLE SAVAŞ ÇIKAR VE O ZAMAN DA ATLI POLİS SENİN BOYNUNA BİR YAĞLI İP GEÇİRİR...
TAMAM TAMAM... O ZAMAN NE YAPALIM ?!
O SIRADA İKİ ATLI LA MAUNE KALESİNE DOĞRU YAKLAŞMAKTAYDILAR...
NİHAYET GELEBİLDİK!
ÖYLE ACIKTIM Kİ...
ÇENGEL! YEMEKTEN BAŞKA BİR ŞEY DÜŞÜNMÜYORSUN.

ÜÇ GÜNDÜR BİR ŞEY İÇMEDİM. VİSKİNİN TADINI BİLE UNUTTUM.
HAYHAY! BİR MENDİL VER DE GÖZLERİNİ SİLEYİM...
SALOON
İŞTE RÜYALARINA GİREN SALON!..
ŞİMDİDEN BOĞAZIM KAŞINIYOR...
O SIRADA,
DOSTUM KIZIL TİLKİ! SÖYLE BAKALIM NEDEN BENİ BU KADAR BEKLETTİN? SENİN YÜZÜNDEN ÇOK BÜYÜK BİR İŞ KAYBETTİM.
BİZDE SUÇ YOK SOLUK YÜZ. BİLİYORSUN; AV GİTTİKÇE AZALMAKTA. BİZ DE SANA VAADETTİĞİMİZ KALİTEDE KÜRKLER BULABİLMEK İÇİN BİR HAFTA DAHA AVLANDIK...

KARDEŞİMİN SÖYLEDİĞİNE GÖRE DE ELİNDEKİ KÜRKLERİN KALİTESİ PEK İYİ DEĞİLMİŞ. BU DURUMDA BİZİM DE SANA VERECEĞİMİZ MALLAR EN İYİSİNDEN OLMAYACAK TABİİ...
YANLIŞ BU! GETİRDİĞİM KÜRKLER EN İYİLERİNDENDİR...
SİNİRLENMENE GEREK YOK DOSTUM! PEKİ SİZİN BÖLGENİZDE AV AZALDIYSA NEDEN GİDİP OGOKİ NEHRİNİN ÖBÜR YAKASINDA AVLANMIYORSUNUZ?
UGH! ORASI KİPPEWASLARIN BÖLGESİ...
KREES'LER EN GÜÇLÜ SAVAŞÇILARDIR AMA KİPPEWASLAR BİZDEN SAYICA DÖRT KAT DAHA FAZLADIR...
KISACASI ONLARDAN KORKUYORUZ DESENE ŞUNA!
NEHRİN ÖBÜR YAKASINA BURNUNUZU UZATAMIYORSUNUZ KORKUDAN.
HA! HA! HA!
BANA BÖYLE HAKARET ETMEYE HAKKIN YOK! SÖZ VERDİĞİN SİLÂHLARI VERİRSEN GÖRÜRSÜN...

ÖYLE Mİ ? YANİ SİZE YEPYENİ TÜFEKLERİ VERİRSEM ONLARI YENER MİSİNİZ ?
UGH! TÜFEKLERİ VER DE GÖRÜRSÜN.
ESKİDEN ORADA KREES'LER YAŞARDI. BİR GÜN KİPPEWASLAR TÜFEKLERİYLE ÇIKAGELDİLER VE KARDEŞLERİMİ ORALARDAN KOVDULAR. TÜFEKLERİ VER DE GERİSİNE KARIŞMA...
O SIRADA...
BİZE ÖNCE ÜÇER PARMAK KALINLIĞINDA İKİ BİFTEK VE EN İYİSİNDEN VİSKİ GETİR...
AMA ŞEY... BU... BU BİR..!..
AYNEN... BU BİR... DEDİĞİN GİBİ! AMA ÇOK USLUDUR.
UMARIM...
BİR KURT BUNDAN DAHA USLU OLMAZ ZATEN...
SAKİN OL BEYAZ DİŞ!.. NE VAR ?
7

KAPI ANİDEN AÇILDI VE İÇERİ GOLİAT GİRDİ... YANINDA DA...
NOO! YAVAŞ OLUN ASLANLARIM...
WOFF WOFF
OO!.. DEMEK BUYDU TELÂŞINIZ!?
HEY SİZ! O AYAĞINIZIN DİBİNDEKİ YARATIK BİR KURT DEĞİL Mİ?
KURT VEYA DEĞİL. SİZ DE HAYVANLARINIZI ONUN KADAR USLU TUTABİLİRSENİZ HERKES MEMNUN OLUR!
RAHAT RAHAT BİR YUDUM İÇİRMEZLER Kİ...

HÜÖST! KİMİNLE KONUŞTUĞUNU SANIYORSUN YABANCI! DUA ET Kİ BUGÜN İYİ GÜNÜMDEYİM.
BENİM HAYVANLARIM DA BANA İTAAT EDERLER. ANCAK ONLARDAN BİRİNİN ŞU ŞİRİN KURTLA BİR KAPIŞMASINI İSTERDİM. BAHSE DE GİRERİM.
TEKLİFİN HOŞUMA GİTMEDİ...
ONU ÇİĞ ÇİĞ YEMESİNDEN KORKUYORSUN DA ONDAN...
NASIL İSTERSEN ÖYLE DÜŞÜN! AMA KURDUMUN BİRKAÇ SARHOŞU EĞLENDİRMEK İÇİN DÖNÜŞMESİNE KARŞIYIM...
VE ARTIK BU KONUDA YETERİNCE KONUŞTUK. ŞİMDİ BENİ RAHAT BIRAKIN!
NE?
BU İŞ PEK TATLI BİTMEYECEK.!.

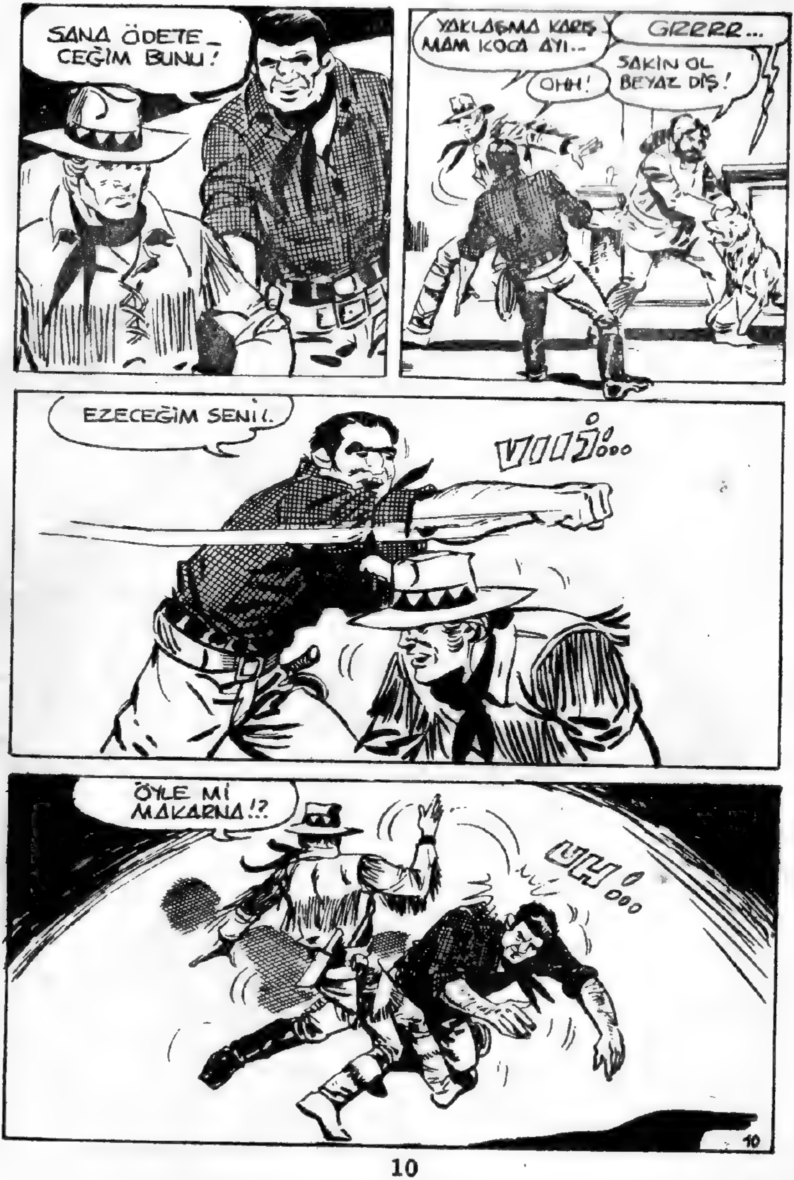
SANA ÖDETE_
CEĞİM BUNU!
YAKLAŞMA KARIŞ
MAM KOCA AYI..
GRRRR...
OHH!
SAKİN OL
BEYAZ DİŞ!
EZECEĞİM SENİ!.
VIIUŞ...
ÖYLE Mİ
MAKARNA!?
UH...
10

YAKLAŞMADAN SEYRE-
DIN BEYLER...
ŞİMDİ CANINA OKU-
YACAĞIM YANKİ...
OH!
KALLEŞ!
SENİ DİZ ÇÖK-
TÜRÜP AĞLATA-
CAĞIM...

AYNI ANDA.
KİMSE KIMILDAMASIN! NE OLUYOR BURADA?
NE OLDU BAY SALOMON?
BU TERBİYESİZ YANKİ BANA HAKARET ETTİ TEĞMENİM. HERKES TANIKTIR...
DEMEK BURAYA GELİR GELMEZ KAVGA ÇIKARDINIZ. BENİMLE GELİN LÜTFEN!..
AZ SONRA KARAKOLDA...
BAYLAR! BURAYA HER TİP İNSAN GELİR. ASAYİŞİ KORUMAK KOLAY OLMADIĞI İÇİN SON DERECE SIKI KANUNLARIMIZ VARDIR VE HARFİYEN UYGULANIR!
12

GENE DE BÖYLE BİR YERE GÖRE SON DERECE BAŞARILI OLUŞU - MUZUN NEDENİ DE...
BURAYA GELİP OLAY ÇIKARMAK İSTEYENLER, BİNBAŞI CALON'UN HİÇ ŞAKAYA GELMEDİĞİNİ HEMEN ANLARLAR...
İZİN VERİRSENİZ ANLATIYIM BİN - BAŞIM...
ANLATACAK BİR ŞEY YOK! BENİM DE KAYBEDECEK ZAMANIM YOK! BU SEFERLİK SİZİ AFFEDİYO - RUM...
AMA BİZ...
BİNBAŞININ NE DEDİĞİNİ DUYDUNUZ!..
AĞZIMIZI BİLE AÇTIRMADI BİZE...
TAKMA KAFANA! BOŞ VER BE GENGEL!
HAYDİ LOKANTAYA DÖNELİM! BİFTEK - LER BİZİ BEK - LİYOR...
BU HIRSLA BÜ - TÜN VİSKİ VE BİRALARI MİDE - ME İNDİREBİ - LİRİM...

O SIRADA SALOMON KARDEŞLERİN BÜROSU-NUN ÖNÜNDE...
SOYGUNCULAR! HIRSIZ SOLUK YÜZLER! BANA MİDEMİ YAKAN KÖTÜ BİR VİSKİYLE KIRIK DÖKÜK BİR TÜFEK SATTILAR...
ÇIKIN DIŞARI DA... GÖS...HIK GÖSTEREYİM SİZE!
ZAVALLI! AYAKTA DURACAK HALİ YOK! HEP AYNI DAVA! VİSKİ YE-RİNE ADAMA PET-ROLÜ DAYAMIŞLAR-DIR.
BÜTÜN BİR YI-LIN ÇALIŞMASI-NA KARŞILIK BİRKAÇ KASA PİS ALKOLLE BİR-KAÇ BOZUK TÜFEK!.
KAPATACAĞIM ÇE-NENİ ŞİMDİ. YE-TER! KES ARTIK!.
GENE BULUŞTUK İŞTE!..
BU HAYVAN YİNE BURADA MI?
14

SEN... SENDEN KORKMU.. HIK.. KORKMUYORUM.. BU TÜFEĞİ KAFANDA PAR-ÇALAYACAĞIM..
BU BIRAZ AYILTIR SENİ...
AH!
DUR! DUR! SIRA BUNA GELDİ...
UHUU... UHUU!..
VUR GOLİAT! BİR DAHA OTURAMA-SIN! HA! HA!..
SEN O KIRBAÇLA OYNAMAYI ÇOK SEVİYORSUN GALİBA. GEL DE YEDİREYİM ONU SANA...
NEE?
GENE Mİ SEN YANKİ? TEK-RAR KARŞILAŞTIĞIMIZA ÇOK SEVİNDİM...
BEN SEN-DEN ÇOK!..

ISKAA..!.
ŞRAK!
VER BAKA-
LIM ŞUNU!
OHH!
GRRR..!
SENİ...
TAMAM! GÖSTER BİLDİĞİNİ
LAPA TORBASI...
BİR YUMRUKTA SENİ
EZECEĞİM!..
OH!

UHH!
ÖLDÜN ARTIK, YANKİ..!
HUU!
EZ ONU GOLİAT! YAPIŞTIR YERE!..
DİKKAT ET MORUK!
ARKADAŞININ SESİNİ DUYAN PİSTO-LERO OLAĞANÜSTÜ BİR ÇABUKLUK-LA CEVAP VERDİ...
UUAAH!..
BEKLE BİRAZ ŞİŞKO ÇAKAL!
BUNA NE DERSİN?..
AH BACAĞIM... AAAHH!..

SENİ PARÇALAMAM GEREKİR ASLINDA...
OFFF! AAHH! ANNE!..
KARDEŞİMİ BAĞIŞLAYIN BAYIM!
BU DERS ONA YETER. ZATEN PO_ LİS DE GELDİ.
SİZ BİNBAŞININ EMİRLERİNİ BÖY_ LE Mİ DİNLİYORSUNUZ?
KUSURA BAKMAYIN TEĞMENİM. BÖY_ LE AYILARA HİÇ TAHAMMÜL EDEMEM DE...
SİZİ KANUN NAMINA TUTUK...
BİR DAKİKA TEĞMENİM. LÜTFEN! ORTADA CİDDİ BİR ŞEY YOK!..

ARKADAŞLAR ARASINDA SADECE UFAK BİR TARTIŞMA ! DEĞİL Mİ KARDEŞİM...
ŞEYY!.. EVET ÖYLE KARDEŞİM!
DEMEK ARKADAŞÇA BİR TARTIŞMA...
OLUR BÖYLE ŞEYLER TEĞMENİM. ZATEN SİZ GELMEDEN AZ ÖNCE BEN ARKADAŞI BERABER VİSKİ İÇMEYE DAVET ETMİŞTİM...
POLİS BAŞINI SALLAYARAK UZAKLAŞTI...
KAFANIZDA BİRTAKIM HESAPLAR OLDUĞUNU BİLMESEM SİZE TEŞEKKÜR EDERDİM BAY SALOMON.!.
EVET.. BİR TAKIM İNCE HESAPLAR OLABİLİR.
APTAL İNSANLAR DEĞİLSİNİZ BAYLAR. BENİM SİZİN GİBİ CESUR VE BİLEKLİ İNSANLARA İHTİYACIM VAR...
..YANİ BU YANKİ'Yİ BURAYA MI ALACAKSIN ZEK ?

ZIRLAMA BE YAĞ TULUMU! KAÇAKÇILARLA ÇALIŞMAM BEN... HELE YERLİLERİ SÖMÜRENLERE DE AYRICA KİNİM VARDIR...
HA! HA! HA! PARANIN KOKUSU YOKTUR BAYIM. BENDE PARA ÇOKTUR!.
TABİİ İŞİNİ BİLENLER İÇİN.. GENE DE BİR DÜŞÜNÜN! HA! HA! HA!..
HAYDİ ÇENGEL! GİDİYORUZ.
SEN DE YOL-LAN DOSTUM! DURMA BURADA!
UGH!
ERTESİ GECE LA MAUNE KALESİNDEN 20 MİL UZAKTA...
UGH! DEMEK KÖYDE ÇOK KİPPEWAS SAVAŞÇISI VAR ŞU ANDA...
HAGA-HA! AYNEN TAHMİN ETTİĞİN GİBİ KIZIL KURT...
KÜÇÜK GEYİK DAHA DÖNMEMİŞ... KA-HUT-WUA' YANINDA DA PEK KİMSE YOK. İKİ NÖBETÇİNİN DIŞINDA BÜTÜN KÖY UYUYOR...
20

HAWGH! KÜÇÜK GEYİK GERİ DÖNDÜĞÜNDE SADECE ÖLÜLER BULACAK. BİZ İSE BİR ÇOK KAFA DERİSİ VE KÜRK KAZANACAĞIZ. DOSTUM SALOMON'A BU GÜZEL HABERİ SATACAĞIZ...
BİRKAÇ DAKİKA SONRA...
YOUAAH!
AH!
ANİDEN BASKINA UĞRAYAN KA-HUT-WUA VE SAVAŞÇILARI; KADIN, ÇOCUK VE YAŞLILARI KORUYACAK VAKİT BULAMADILAR!
ÇABUK! KAYIKLARA KOŞUN!
BANG!
İLERİ! ARKAYA DOLANIN! NEHİRDEN KAÇAMASINLAR!

AMA SAYICA VE SİLÂHÇA ÜSTÜN OLMALARINA RAĞMEN KREES-LER KİPPEWAS-LARIN KAÇMASI-NA MANİ OLA-MADILAR!..
BİZİMLE GEL KA-HUT-WUA. SENSİZ HİÇ BİR ŞEY YAPAMA-YIZ...
...VE ARKADAŞLARI UĞRUNA ÖLMEYİ GÖZE ALAN BİR AVUÇ SA-VAŞÇI SAYESİNDE, KAYIKLAR IRAK-LAŞMAYA BAŞLADILAR...
BANG
ÂHH
EEK
KORKUNÇ KATLİAM GECESİNİN SABAHINDA...
OH! MANİTU! NEDEN BUNCA SAVAŞÇIMIN ÖLÜMÜNÜ BANA GÖSTERDİN ? HEM ONLAR GECENİN KARANLIĞINDA DEĞİL GÜNEŞİN PARLAKLIĞINDA ÖLÜMÜ HAK ETMİŞLERDİ..
22

BABA BAK!
NE VAR?
ULU MANİTU! OĞLUM GELİYOR... KÜÇÜK GEYİK GELİYOR...
HAWG! BİZİMKİLERE BAKIN! KAYIKLARI BATASIYA DOLU. DEMEK ÇOK KÖTÜ BİR ŞEYLER OLMUŞ...
AZ SONRA.
İŞTE BÖYLE OĞLUM! 32 SAVAŞÇIMIZ HAYATLARINI VERDİLER. AH, O ALÇAK KREES'LER...
GECENİN ORTASINDA GELDİLER. VE PIRIL PIRIL TÜFEKLERİ VARDI. ŞUNA BAK! O KALLEŞLERDEN ELEGEÇİRDİM...
UGH! ATLI POLİSTE BİLE BÖYLE TÜFEKLER YOK. BUNLAR OLSA OLSA SALOMONLAR'IN MALIDIR. KREESLER'E MUTLAKA ONLAR VERMİŞTİR...

SALOMON KARDEŞLER KÜRKLERİMİZİ ONLARA SATMADIĞIMIZ İÇİN BİZDEN NEFRET EDERLER. KIZIL TİLKİ'NİN TÜM KÜRKLERİMİZİ SALOMON'A GÖTÜRDÜĞÜNDEN EMİNİM...
UGH! ÖYLE DE YAPTI OĞLUM! AMA BEN HEM İNSANLARIMI HEM DE KÜRKLERİMİZİ AYNI ZAMANDA KURTARAMAZDIM...
DOĞRU BABA! AMA BEN KÜRKLERİMİZİ GERİ ALMAK İÇİN NE YAPMAM GEREKTİĞİNİ BİLİYORUM.
NE YAPMAK İSTİYORSUN OĞLUM? HAYATINI TEHLİKEYE ATMANA İZİN VEREMEM!
O KÜRKLERİ BULMAM LAZIM BABA! ONLARIN KAZANCIYLA YAŞIYOR KABİLEMİZ. BU BİR ÖLÜM KALIM SAVAŞI...

YOLCULUĞUM SIRASINDA NAMUSLU ALICI-LARA RASLADIM, VE ONLARA KÜRKLERİMİZİ SATACAĞIMA SÖZ VERDİM. KÜÇÜK GEYİK SÖZ VERDİ Mİ MUTLAKA TUTAR...
OĞLUM!
BUNU YAPMAM LÂZIM BABA! KORKMA, ÖYLE ÇABUK DAVRANIRIZ Kİ: SALOMON VE ADAMLARI KARŞI KOYAMAZLAR BİLE...
PEKİ OĞLUM! MANİTU SENİNLE OLSUN!..
O SIRADA LA MAUNE'DA...
KALK ŞİŞKO!
UUAHH!.. NE OLUYOR GENE?
BURADAN KAÇACAĞIZ. BU KÖY-DEKİLER NAMUSLU İNSANLARDAN ZİYADE KAÇAKÇILARDAN HOŞ-LANIYORLAR...

O SIRADA SALOMONLAR'IN BÜROSUNDA.
HO! HO! TEMİZ İŞ YAPTIN KARDEŞİM.
KIZIL TİLKİ DE İYİ ÇALIŞTI SAYILIR. DEPOLARIMIZ KÜRKLE DOLDU. BUNDAN SONRA KİPPEWAS'LAR BAŞKASINA MAL SATMAYA KALKMAZLAR ARTIK...
OYSA O SIRADA GECENİN SESSİZLİĞİ YENİ OLAYLARA GEBEYDİ...
SALOMON KARDEŞLERİN OTURDUĞU İDARİ BİNANIN ÇATISI YANMAYA BAŞLADIĞI ANDA KÜÇÜK GEYİK VE BİRKAÇ SAVAŞÇI DA DEPOYA DOĞRU KOŞTULAR...
26

ÇABUK OLUN!
İÇERDE...
HEY!.. NE OLU - YOR ?
SUS! PİS ÇAKAL!
UUGHHH!
O SIRADA...
LÂNET OLSUN! ZEK!.. HEY, ZEK!
YANGIN VAAAR!..
VAY CANINA! DAM YANIYOR!
İMKÂNSIZ... NASIL OLDU BU ?

SU GETİRİN SU! HERKES İŞ BAŞINA! İTFAİYECİLERİ ÇAĞIRSIN BİRİNİZ!
BURAYI YAKMAKLA KİMİNE NE GEÇEBİLİR Kİ... DEPO OLSA... DEPOYA KOŞUN ÇABUK...
ÖYLE Mİ ? SA... SAHİDEN Mİ ?.. OHHH..
HEY! ÇABUK BURAYA KO - ŞUN!
ZEK HAKLIYMIŞ. İŞTE KİPPE - WASLAR...
BANG!
28

OH! MANİTU! HİLEMİZİ ANLADILAR!
BANG!
AH!
İKİ KİŞİ DAHA VAR! ELİMİZ-DEN KAÇIRMAMALIYIZ...
MERMİ YAĞ-MURUNDAN KURTULMAYI BAŞARAN KÜÇÜK GEYİK...
KAYIKLARA YETİŞEMEYECEĞİM.
BÜTÜN GÜCÜYLE BAĞIRDI...
ÇESKA HO! KAÇIN KARDEŞLERİM! BENİ BEKLEMEYİN!
MANİTU ONU KURTARSIN, KAÇALIM...
VURUN ŞU KÖPEKLERİ...

KARADA KALAN SON SAVAŞÇININ DA VURULDUĞUNDA...
AAH!..
BANG
BANG!
KÜÇÜK GEYİK ORMANA KAVUŞMUŞTU...
UZAĞA GİDEMEYECEKSİN BİTLİ KÖPEK...ÖYLE İKİ ARKADAŞIM VAR Kİ SENİ KAÇIRMAYACAKLAR!
BİRKAÇ DAKİKA SONRA...
HAYDİ CANAVARLARIM! GÖSTERİN BİLDİKLERİNİZİ...
GOLİAT ÇAKALININ KÖPEKLERİ...
HAV! HAV! HAV!

İŞTE GÖRÜNDÜLER! BACAKLARIMDA DERMAN KALMADI. KALBİM DURACAK!
AAAH... İŞİM BİTİK..!
OYSA YAKINLARDA BİR YERDE...
NE OLUYORSUN BEYAZ DİŞ?
HAVLAMALARI DUYMUYOR MUSUN ÇENGEL? UZAKTAN KUDURMUŞ KÖPEK SESLERİ GELİYOR..!
DUR BEYAZ DİŞ!
YEMEK YEMEYE BİLE VAKİT YOK BURADA...

HEP TELÂŞTA BU İKİSİ ! BELÂ ONLARI KÖPEĞİN PİREYİ ÇEKTİĞİ GİBİ ÇEKİYOR !
O SIRADA...
OHH!
GRRR!
AAAHH! MAHVOLDUM!
TAK!...
GRRR!
BIRDENBIRE...
RRARRRGH!
RARRRGH!
GRRR! HAV!

VAHŞİCE HOMURDANAN KÖPEK HEMEN ARKADAŞININ YARDIMINA KOŞTU...
DUR! PİS HAYVAN!
GELDİM ÇOCUKLAR!
HIRR!
BİR DE BUNU DENE!
GRR!...
AFERİN SANA BEYAZ DİŞ. GERÇEK BİR ŞAMPİYONSUN!
HUUUUU!
YARDIM ET ÇENGEL! BU DELİKANLI YÜRÜYECEK DURUMDA DEĞİL!..
VAY CANINA! AMMA DA KAN KAYBEDİYOR!

ÇABUK KAÇALIM! KÖPEKLERİ SALANLAR AZ SONRA BURADA OLURLAR...
HAKLISIN! TÜYELİM!
GOLİAT SALOMON VE ADAMLARI YAKLAŞMIŞLARDI...
KÖPEKLERİM ONUN TADINA BAKMAKTADIRLAR ŞU ANDA...
SESLERİ DUYULMUYOR.. NEDEN ACABA...
ONUN YERİNDE OLMAK İSTEMEZDİM... O DA NE?
OHH! OLAMAZ!!
ZAVALLI LUSİFER. TAVUK GİBİ KESMİŞ ONU! BU YERLİ, BİR ŞEYTAN!
BUNU BİR İNSAN ÖLDÜRMEMİŞ GOLİAT..!
HAKLISIN! BUNUN BOĞAZI DİŞLENMİŞ. KİMİN TARAFINDAN OLDUĞUNU DA BİLİYORUM...
GENE O ALLAHIN BELÂSI YANKİ VE KURDU. ÇABUK ATLARA ATLAYIN...

HEY GOLİAT..! İŞTE ATLA_RIN İZLERİ...
TAMAM! ELİMİZ_DE SAYILIR_LAR...
O SIRADA...
İŞTE NEHİR! AMA BURASI ÇOK ÇOK GENİŞ... NASIL GEÇECEĞİZ KARŞIYA...
SO...SOLUK YÜZ...
AH...KENDİNE GELDİN Mİ? NA_SILSIN BAKA_LIM?
FENA DEĞİL. NEHRİ BURADAN GEÇEBİLİRİZ. İYİ BİLİRİM BU_RALARI...
EMİN MİSİN? BEN SIÇAN GİBİ BOĞULARAK ÖLMEK İSTE_MEM...
DELİK DEŞİK OLARAK MI ÖLMEK İSTERDİN?
35

HAYDİ YÜRÜ!
NEHRİ BURADAN GEÇMİŞLER! BİZ DE GEÇEBİLİRİZ...
NE DİYORSUN SEN? KARŞISI KİPPEWASLAR'IN ARAZİSİ...
YANİ ÜÇ BUÇUK VAHŞİDEN Mİ KORKUYORSUN?
NEDEN BUNU ARKADAŞLARA SORMUYORSUN?
BANA KALIRSA ÇOK TEHLİKELİ. ÖZELLİKLE KREESLER'İN SALDIRISINDAN SONRA KİPPEWASLAR SON DERECE TEHLİKELİDİRLER!
ÜSTELİK SADECE DÖRT KİŞİYİZ...
ANLAŞILDI... ANLAŞILDI KORKAKLAR. HAYDİ GERİ DÖNÜYORUZ...
ERTESİ GÜN KİPPEWAS KÖYÜNDE...
36

OĞLUMU KURTARDIĞINIZ İÇİN SİZE NE KADAR TEŞEKKÜR ETSEM AZDIR PISTOLERO!..
BİZE DOSTLUĞUNU VER YETER KA-HUT-WUA...
ADALET YERİNİ BULACAKTIR İNAN BANA! BU TÜFEĞİ KIRMIZI CEKETLİLERİN KUMANDANINA GÖTÜRECEĞİM...
VE HEM KREESLER, HEM DE BU SİLAHLARI ONLARA VERENLER CEZALANDIRILACAKLAR!
MANİTU SENİ DUYSUN SOLUK YÜZ!..
ERTESİ GÜN LA MAUNE KARARGÂHINDA..
İLERİ SÜRDÜĞÜNÜZ SON DERECE CİDDİ SUÇLAMALAR. AMA ELİNİZDE EN KÜÇÜK BİR DELİL YOK!
BU TÜFEK SİZCE DELİL DEĞİL Mİ? BÖYLE BİR SİLAHI KREESLER'E SALOMONLAR'DAN BAŞKA KİM VERMİŞ OLABİLİR Kİ?...

ÖYLE OLDUĞUNU BİLE KABUL ETSEK, BU SİLÂHLAR AMERİKA'DA AV SİLÂHI OLARAK SERBESTÇE SATILABİLİR. HİÇ BİR KANUN DA KIZILDERİLİLERE AV TÜFEĞİ SATILMASINI YASAKLAMIYOR. AYRICA O İKİ KABİLE UZUN YILLARDIR SAVAŞ HALİNDE...
TAMAM, TAMAM. BUNUN GİBİ DAHA YÜZLERCE SEBEP BULUP SONUNDA SALOMONLAR'I SUÇSUZ ÇIKARABİLİRSİNİZ. AMA GİDİP ONLARIN DEPOLARINA BİR GÖZ ATSANIZ KİPPEWASLAR'IN ÇALINAN KÜRKLERİNİ BULABİLİRSİNİZ!
TAMAM OLDU! BERABER GİDİP BAKALIM. GÖRECEKSİNİZ Kİ ELLERİNDEKİ MALLAR KANUNİ ŞEKİLDE SATIN ALINMIŞTIR. YALNIZ, ONDAN SONRA BURAYI ACELE TERKETMENİZİ İSTİYORUM...
ON DAKİKA SONRA...
VAY CANINA! ON GÜN ÖNCE DEPODAN ÇALINAN SİLAHLARIMDAN BİRİ...
BENİM BU GÜZEL SİLÂHLARI O VAHŞİLERE DAĞITACAK KADAR APTAL OLMADIĞIMI BİLİRSİNİZ BİNBAŞIM...
BEN SİZE TAMAMEN GÜVENİYORUM AMA BU BAY... LÜTFEN DEPOLARINIZA BİR GÖZ ATMAMA İZİN VERİR MİSİNİZ?!

PEKİ GELİN! GEREKSİZ BİR ŞEY AMA MADEMKİ BENDEN ŞÜPHELENİYORSUNUZ...
SÖYLEDİM YA BAY SALOMON, BEN SİZE İNANIYORUM. AMA BU BAY...
BİNBAŞIM. DEPOYA BAKMANIN GEREĞİ KALMADI. SİZE ŞU SAHİLDEKİ ADAMLARIN O TEKNEYE NE YÜKLEDİKLERİNİ GÖSTERSİN YETER!
NE DEDİNİZ?
SİZ NE KARIŞIYORSUNUZ? O MAL YASAL OLARAK SATIN ALINDI VE...
DAHA İYİ YA... O ZAMAN GÖĞSÜNÜZÜ GERE GERE GÖSTERİN, ONDAN SONRA SİZDEN ÖZÜR DİLEYECEĞİM...
BUNDA ÖZÜR DİLEMEYİ GEREKTİRECEK BİR ŞEY YOK BAY SALOMON!
39

DEMEK BİR YABANCININ SÖZLERİNE BENİMKİNDEN DAHA ÇOK ÖNEM VERİYORSUNUZ BİNBAŞI ?!
BAY SALOMON, BEN SİZİN SUÇSUZ OLDUĞUNUZU KANITLAMAYA UĞRAŞIYORUM O KADAR!
TEŞEKKÜRLER! ŞİMDİ ELLER YUKARI LÜTFEN!
DLING! DLING! DLING!..
ZEK, BENİ ÇAĞIRIYOR!
KIMILDAYIN BİRAZ! ON DAKİKA SONRA MOTOR HAREKET ETMİŞ OLMALI..
MERAK ETME, GOLİAT! BİLİYORUZ..!
BU SIRADA...
PİSTOLERO VE BİNBAŞI GİDELİ EPEY OLDU. BİR VİSKİ DAHA İÇEBİLİRİM...
40

AMA ÖNCE GİDİP BİR GÖZ ATAYIM DA İÇİM RA-HAT ETSİN...
HEY! BU GİDEN SALO-MON'UN TEKNESİ. İÇİ MAL DOLU... PEKİ...
ŞU ARKADA DURAN HERİF DE EZEKIEL SALOMON. BİNBAŞI İLE DOSTUM ONU BULMA-YA GİTMİŞLERDİ. BUN-DA BİR İŞ VAR..
UMARIM ÇOK GEÇ KALMA-MIŞIMDIR...
HEY! ŞU BAYLA İLGİ-LEN BEYAZDİŞ!

SİZİ BU DURUM-DA BULACAĞIMI SANMIYOR-DUM...
İMDAAT!.. PARÇALAYA-CAK BENİ!
İYİ Kİ ÇENGEL BABA YETİŞTİ DEĞİL Mİ?
ŞİMDİ ÖĞÜN-MEYİ BIRAK DA ACELE ET...
O ALÇAKLAR FAZLA UZAKLAŞAMAMALILAR!
SİZ ONLARI NEHRİN SAĞ KIYI-SINDAN TAKİP EDİN BİNBAŞIM.
TAMAM! MÜFREZEYİ ALIP HEMEN GELİYO-RUM...
DİKKAT ET DOSTUM! ONLARA FAZLA YAKLAŞIRSAK BİZİ ANINDA DELİK DEŞİK EDERLER!..
MERAK ETME! TEKNE-YE YANAŞMAK NİYETİN-DE DEĞİLİM...
42

ŞU KAYALIĞA YANAŞALIM!
NE YAPMAK NİYETİNDESİN SEN ?
BATTANİYEYİ AL VE GEL!
BATTANİYEYİ Mİ ?
BU KAYALARA KERTENKELE GİBİ TIRMANMAMIZIN SEBEBİ NEDİR ?
KİPPEWASLAR'A İŞARET VERECEĞİZ SAYIN KERTENKELE!
BİRKAÇ DAKİKA SONRA!
TAMAM! ATEŞ KIVAMINA GELDİ. ŞİMDİ VER BATTANİYEYİ..
DAİMA SÜRPRİZLER DOLUSUN SEN...
NEREDEN ÖĞRENDİN BU SANATI...
BUNU YAŞLI BİR ÇEYENDEN ÖĞRENDİM!..

SALOMONLAR KASTOR GEÇİDİNE VARINCA HARİKA BİR SÜRPRİZLE KARŞILAŞACAKLAR...
NELER ANLATIYORSUN ONLARA...
KÖTÜ SOLUK YÜZLÜLER TEKNEYLE KAÇIYORLAR DOSTUNUZ PİSTOLERO ONLARI DURDURMANIZI İSTİYOR...
O SIRADA BİNBAŞI VE ADAMLARI NEHRİN SAĞ KIYISINDA AT KOŞTURUYORLARDI...
DAHA ÇABUK! FAZLA UZAKLAŞMIŞ OLAMAZLAR...
İŞTE ORADALAR!

HEY ZEK! ZİYARETÇİMİZ VAR!..
YAŞLI BUDALA SANDIĞIMDAN ÇABUK KURTULMUŞ. ONA BİR SÜRPRİZİMİZ VAR DEĞİL Mİ? HA! HA!
SALOMON! DURMANIZI EMREDİYORUM...
HİÇ DURMAK NİYETİNDE DEĞİLİM BİNBAŞI!
DURMAZSANIZ ATEŞ EDECEĞİM...
HİÇ DURMA! HA! HA! HA!..
HAYDİ OYUNCAĞIMIZI BEYE GÖSTER GOLİAT!
HEMEN KARDEŞİM!
HEY BİR MAKİNALI VAR GEMİDE!
TAM SİPEER!

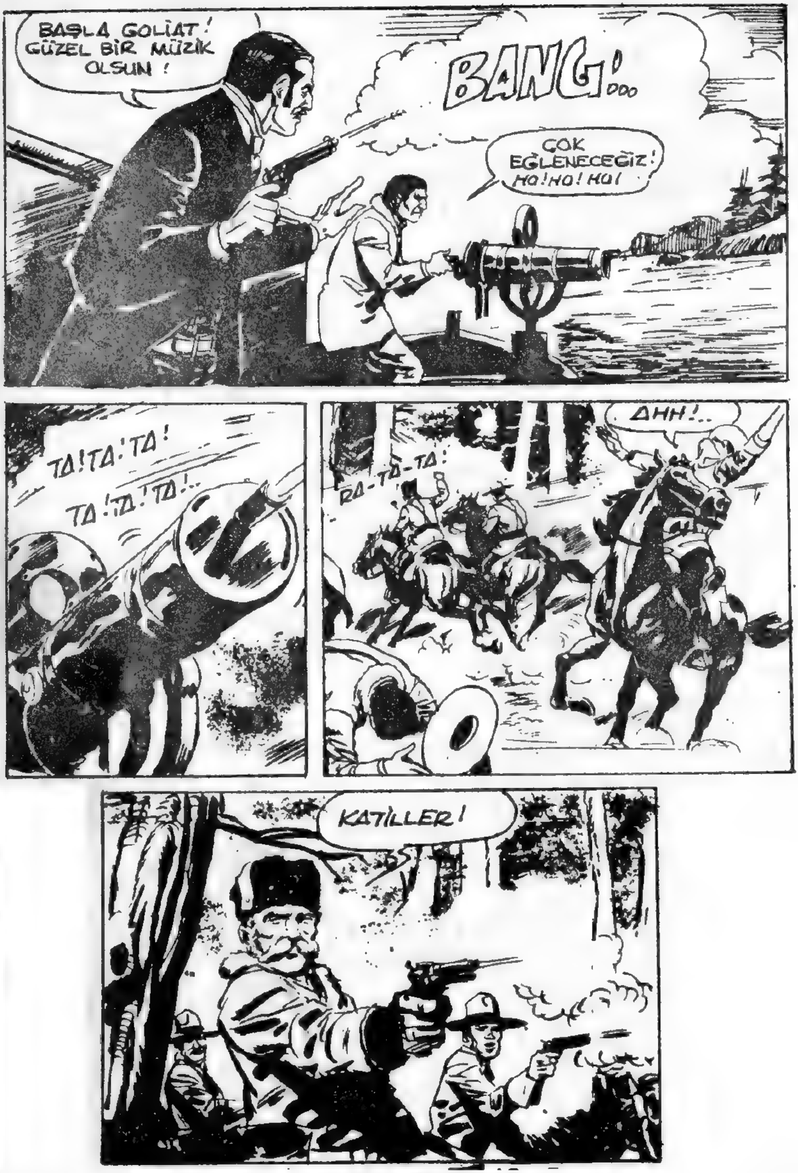
BAŞLA GOLİAT! GÜZEL BİR MÜZİK OLSUN!
BANG!...
ÇOK EĞLENECEĞİZ! HO! HO! HO!
TA! TA! TA!
TA! TA! TA!..
RA-TA-TA!
AHH!..
KATİLLER!

PİSTOLERO
KANLI HAZİNE
SALOMON KARDEŞLERİN MASKESİ DÜŞMÜŞ, PİSTOLERO KREES LERİ KİPPEWASLARA SALDIRTANLARIN ONLAR OLDUĞUNU BİNBAŞI CALOON'A KANITLAMIŞTI. ATLI POLİSLER NEHİRDEN KAÇMAKTA OLAN SALOMON'LARI KISTIRINCA, HAYDUTLAR GEMİDE GİZLİ BİR MAKİNELİYLE ATEŞE BAŞLAMIŞLARDI. PİSTOLERO VE ÇENGEL BİRDEN MAKİNALI TÜFEK SE- SİNİ DUYDULAR.
VAY CANINA DUYDUNMU?
MAKİNALIYLA ATEŞ EDENLER ASKERLER DEĞİL SANIRIM...
TAKA
TAKA
BU HAYDUTLARDA BÖYLE BİR SİLAH O- LACAĞI AKLIMA GEL- MEMİŞTİ.
BİNBAŞI ADAMLARINI DAHA FAZLA TEHLİKEYE SOKMAK İSTEMEDİ.
HEPİMİZİ ÖLDÜRME- DEN BURADAN UZAKLAŞALIM!

HA HA HA! FARELER GİBİ KAÇIYORLAR!
ÖDLERİ KOPTU...
SALOMONLAR MEMNUN BİR ŞEKİLDE NEHİR AĞZINA DOĞRU İLERLİYORLARDI.
İŞTE KASTOR GEÇİDİ! ARTIK KİPPEWAS'LARIN BÖLGESİNDEYİZ.
DİKKATLI OLMALIYIZ.
BİR AVUÇ VAHŞİDEN KORKACAK DEĞİLİZ YA!
YARIN AMERİKA'DA OLACAĞIZ! KIRMIZI CEKETLİLER KOŞUP DURSUNLAR PEŞİMİZDEN.
HEY! AZ İLERİDE SUYUN ÜSTÜNDE KÜTÜKLER VAR!
KAMISLARLA İTİN KÜTÜKLERİ!..

EZEKIEL SALOMON SÖZÜNÜ BİTİRME-DEN,
YEEAAH!
YEEHOO/AAOOH!
HEEY! NE OLUYOR ?!
SİLAH BAŞINA! YERLİLER
YEAA!
AAAH!
ATEŞ EDİN!
UUUHH!
KÜÇÜK GEYİK BİR KEZ DAHA OLAĞANÜSTÜ USTALIĞINI KA-NITLAYARAK
SNAP!

TEKNENİN ANA YELKENİNİ Dİ-REĞİYLE BİRLİKTE GOLİAT'IN ÜZERİNE YIKTI. MAKİNALI AYNI ANDA SUSTU...
GARRÇ
AAAH!
BENİM ETRAFIMDA TOP-LANIN VE ERKEKLER GİBİ DÖĞÜŞÜN KORKAK-LAR!
O SIRADA PİSTOLERO VE ÇENGEL GÖRÜNDÜLER.
KUDURMUŞ BU KİPPEWAS'LAR ONLARI SAKİNLEŞTİRMEK ZOR OLACAK.
BIRAK DA ONLARA İYİ BİR DERS VERSİNLER.
BANG! BANG!
BANG!
KÜÇÜK GEYİK! DURUN!
SALOMON'LARI CANLI İSTİYO-RUM.
HAGA!

HAKAVA! DURUN AS- LANLARIM!
HUU?
NE OLUYOR PATRON?
PAÇAYI KURTA- RIYORUZ GALİBA!
SAĞOL KÜÇÜK GEYİK! SANA SÖZ VERİYORUM Kİ BU HAY- DUTLAR YAPTIKLARINI ÖDEYECEK...
GÜVENİ- YORUM.
KOCA APTAL! BU VAHŞİLERE YARDIM ETMEKLE ELİNE NE GEÇECEK?
HİÇBİR ŞEY! AMA SEN BÖYLE KONUŞURSAN AZ SONRA DİŞLERİN ELİ- NE DÖKÜLECEK

GRRRODVVV!
NE OLDU BEYAZ DİŞ?
NE KOKLUYORSUN?
GRRRR!
GOLİAT ALÇAĞI KAÇIYOR!
DUR! ONU BEYAZ DİŞE BIRAK.
HA-HAAYIRRR!.. BIRAK BENİİİ!..
GRRRR!..
YAŞA BEYAZ DİŞ! HARİKASIN!
İMDAAATT!

ERTESİ GÜN ATLI KANADA POLİSİNİN GENEL KARARGAHI OLAN MALINE'DA...
SİZE ÇOK TEŞEKKÜR EDERİM PİSTOLERO!
ASLINDA KİPPEWAS'LARIN SAYESİNDE YAKALANDILAR.
BELKİ AMA; BENİM GÖZÜMÜ SİZ AÇTINIZ.
ŞİMDİ SALOMAN'LARA NE OLACAK?
NİPİGON'DA MAHKEME ÖNÜNE ÇIKACAKLAR.
BURADA DOSTLARI VAR. DİKKAT EDİN.
BANA GÜVENEBİLİRSİNİZ. KALIYORMUSUN?
YARIN WINIPEG'DE DOSTLAR BİZİ BEKLEYECEKLER.
AZ SONRA BAR-SALON'DA...
BİR GECELİK YERİNİZ VAR MI?
SİZLER İÇİN HER ZAMAN VAR. SALOMON'LARDAN BİZİ KURTARDINIZ...

ŞU ARKADAKİ SİYAH ELBİSELİYE BAK! NE DÜŞÜNÜYORSUN ?..
KUMARBAZ VE KİRALIK KATİL TİPİ VAR.
EVET! KRIS KELLY' NİN TA KEN. DİSİ!..
EN AZ YİRMİ ADAM ÖLDÜR MÜŞ! BURAYA EZEKIEL' İN İSTEĞİ ÜZERİNE GELDİĞİ SÖYLENİ- YOR.
BOŞUNA MI GELMİŞ?
ŞU ANDA İŞSİZ OLMA LI !..

UMARIM BIR AN ÖNCE İSTEDİĞİ PARAYI KUMARDAN KAZANIP SINIRI GEÇER!
HIÇ KORKMAYIN! SALOMON'LAR HAPİSTE OLDUĞUNA GÖRE ONU BURADA KİM NE YAPSIN?
HAYDİ YATALIM ÇENGEL! YARIN ERKENDEN YOLA ÇIKACAĞIZ.
GLU-GLU GELİYORUM!
O GECE DONDURUCU KUZEY RÜZGÂRI ESTİ VE...
ARKASINDAN DA LAPA LAPA KAR YAĞMAYA BAŞLADI...
AZ SONRA HAPİSHANENİN YAKININDA...

ZZZMP!
ZZIIING
OH!
BU DA NE? OKU BAKALIM ŞUNU!
HA HA HA! DOSTLARIMIZ BİZİ DÜŞÜNÜYORLAR!
İŞTE ORADALAR! ORMANDA BULUŞMAMIZI İSTİYORLAR.
BİR KOLİ DAHA!
SLANG
BU İPLE DUVARI AŞABİLİRİZ! BİR DE TABANCA VAR.

ERTESİ SABAH PİSTOLERO İLE ÇENGEL'İN YOLA ÇIKACAKLARI SIRADA.
NE ASIYORLAR ORAYA?
SALOMON'LAR KAÇMIŞLAR!
ARKADAŞIMIZ WİLKİNSON'U ÖLDÜRMÜŞLER!..
ARANIYOR SALOMON KARDEŞLER
$5000
HEMEN BİNBAŞIYI BULDULAR.
DIŞARIDAN BİRİLERİNİN ONLARA YARDIM ETTİĞİ AÇIK! BÜTÜN POLİS GÜÇLERİ PEŞLERİNDELER.
DEMEK BEŞBİN DOLAR ÖDÜL VAR!
HIMM! ONCA POLİSİN ARASINA BİR SÜRÜ DE KELLE AVCISI KATILACAK!.. ONLARIN ÖNÜNE GEÇMEK İÇİN EPEYCE KOŞACAĞIZ!

ŞU HERİFLERE BAK! NASIL DA AFİŞİ ZEVKLE OKUYORLAR.
EEE! BEŞBİN DOLAR AZ DEĞİL!
KUZEYE DOĞRU GİTMİŞLER! BAK PEŞLERİNE TAKILAN ASKERLERİN İZLERİ...
YAKINLARDA BİR YERDE
BEN DE AYNI YOLU TUTAYIM.
İLK DURAKLADIKLARI YERDE ONLARI GEÇERİM VE ÖLÜ YADA DİRİ SALOMON'LARI ELE GEÇİRİRİM.

O SIRADA
SELAM ZEK, GOLİAT!
PİERRO!
BU NE SÜRPRİZ!
BU VAHŞİLERİ BİZE SEN YOLLADIN HA!
EEE! ESKİ ARKADAŞLARIMI BIRAKAMAZDIM YA!
VEG UGH-HAVKE!
NE DİYOR?
KIRMIZI CEKETLİLERİN İZİMİZİ BULDUKLARINI SÖYLÜYOR.
GERÇEKTEN DE...
HAYDİ UZAKLAŞALIM BURADAN! KREES'LER ONLARIN ÇARESİNE BAKARLAR!..

AZ SONRA...
BOM
BOOM
BOM
DİKKAAAT!
YARIM SAAT SONRA...
AAAHH ! İMDAATT !
ATLI POLİSLER !..
ÜZERLERİNE KAYALAR YIKILIYOR !
DÜŞERKEN GÖRDÜK AN. CAK! İKİ ARKADAŞIMIZ EZİLDİLER.
HAYDİ BEYAZ DİŞ! BEN DE YARDIM EDECEĞİM!

ÖLMÜŞLERDİR ZAVALLILAR.
KESİN DEĞİL BU! BELKİ KAR DARBESİ YUMUŞAK OLMUŞTUR.
DEMİŞTİM SİZE İŞTE YAŞIYOR!
BEYAZ DİŞ DİĞERİNİ BULDU BİLE.
SELAM BEYLER! NE YAPIYORSUNUZ ORADA?!

KRİS KELLY!
PİS PİS SIRITACAĞINA GEL DE YARDIM ET!
BEN RAHİP DEĞİLİM! DAHA ÖNEMLİ İŞİM VAR.
ALÇAK KÖ...
SUS ÇENGEL!
SANSIN VARMIŞ Kİ ARKADAŞIN ÇENENİ KAPATTI. YOKSA İKİ KAŞININ ARASINA MERMİYİ YAPIŞTIRIRDIM.
BELÂ!
BOŞ VER ÇENGEL NASILSA YİNE KARŞILAŞIRIZ.

ZAVALLI HEPER ÖLMÜŞ... İKİ DE ÇOCUĞU VARDI!
SONRADAN
MALINE KALESİNE DÖNEBİLECEKMİSİN ÇAVUŞ?
EVET! BİR ATIMIZ VAR AMA SIRAYLA BİNERİZ.
AMA O HAYDUTLAR UZAKLAŞMIŞ OLMALILAR...
ÜZÜLMEYİN YAKALARIZ...
HEM DE NASIL!
KAYALARIN YUVARLANIŞI GARİP DEĞİL Mİ ÇENGEL?
EVET! ÇIĞ DÜŞMESİ NORMAL DE... KAYALAR!..

KAYALARIN NASIL DÜŞTÜĞÜ ANLAŞILDI ÇENGEL!
O SIRADA
HIM! BURADA AYRILMIŞLAR! BELKİ DE SALOMON'LARDIR BUNLAR!
UZUN SÜRMEZ ONLARI YAKALARIM!
AZ SONRA PİSTOLERO, ÇENGEL VE BEYAZ DİŞ DE AYNI YERE VARDILAR!
HA HA HA! KRIS YANILGIYA DÜŞTÜ. KREES'LERİN PEŞİNDEN GİTMİŞ.
EMİN MİSİN?
SALOMON'LARIN KAÇMASINA KREES'LER YARDIM ETMİŞ ANLAŞILAN. İZLER BATIYA DOĞRU GİDİYOR.
DEMEK KREES'LER KÖYLERİNE DÖNMÜŞLER. KRIS DE PEŞLERİNDE..

O SIRADA.
O DA NE... HIM. İZLER YİRMİ A-DIM İLERİDE BİTİYOR.

HEY! ARKAM DA BİR ÇITIR TI...

AAH!
BENİMLE OYNANMAZ VAHŞİ!

DİĞERİ BAĞIRARAK KRİS'E SALDIRDI.
YEEHOO!

BANG!
LANET OLASI VAHŞİLER! ZAMAN KAYBETTİRDİNİZ.
PİSTOLERO VE ÇENGEL BENDEN ÖNCE DOĞRU YÖNE GİRDİLER. NEYSE İKİSİNİ DE TEMİZLERİM.
BİR KAÇ MİL UZAKLIKTA...
KAR FIRTINASI İYİCE BASTIRMADAN KULÜBEYE VARALIM!

PARA SAKLADIĞIM YERDE DURUYOR DEĞİL Mİ PIERRO?
TABİİ ZEK! DOKUNMADIM BİLE! BENİM HAKKIMI VERECEKSİN DEĞİL Mİ?
PARAYI ORADAN ALIP SENİN PAYINI DA VERDİKTEN SONRA KARDEŞİMLE BİRLİKTE HEMEN SINIRI GEÇECEĞİZ.
HEM DE SANA ESASLI BİR PAY VERECEĞİZ. BUNU HAKETTİN. DEĞİL Mİ GOLİAT?
TABİİ KARDEŞİM! FAZLASIYLA HAKETTİ! HU HU HU!..

KAR FIRTINASI BASTIRIYOR! ATIMIN GÜCÜ KALMADI.
ARTIK YAKLAŞTIK SAYILIR NEYSE...
KAR İZLERİMİZİ ÖRTÜYOR! YERİMİZİ BULAMAZLAR BUNDAN SONRA!
KREES'LER POLİSLERİN ÜZERİNE KAYALARI YIKTI DEMİŞTİN DEĞİL Mİ?
EVET AMA, YERLİLER UZAKTAN İKİ ATLININ GELDİĞİNİ GÖRMÜŞLER.
LANET OLASILAR! GENE PİSTOLERO İLE O ÇOLAK!
BELKİ DE YANILIP KREES'LERİN İZİNDEN GİTMİŞLERDİR.
O SIRADA ARKALARINDA...

AMMA DA YAĞIYOR HA!..
BU BÖYLE DEVAM EDERSE BİR YERE SIĞINMALIYIZ!
WOOUU
İŞİN KÖTÜ TARAFI DURURSAK KAR İZLERİ ÖRTECEK!
NE YAPALIM BİZ DE BEYAZ DİŞ'E GÜVENİRİZ.
HEY! BAK BİR MAĞARA!
NE OLDU? NEDEN DURDUN?
BEYAZ DİŞ BİR TEHLİKE SEZDİ
GRRR
NE TEHLİKESİ? ELİMDE İYİ BİR SİLAH VARKEN TEHLİKE NEYMİŞ?
DİKKAT ET!

OOOOHHH!
BANG!
TANRIM BİR AYI!
BEYAZ DİŞ HAYVANIN GIRT-
LAĞINA ATLADI...
ATEŞ EDERSEM ONU VURABİLİ-RİM!
GRRRR
İMDAAATT!

ÖLDÜRECEK ONU! BIÇAKLA DENEMELİYİM.
BUNA NE DERSİN KOCA AYI!
KAÇ KERE VURACAĞIM SANA? DOKUZ MU, ON MU?
O SIRADA BEYAZ DİŞ YENİDEN SALDIRIYA GEÇTİ.
GRRRVVVRR!

GRRRRRR!
GROORR!
SIKI DUR BEYAZ DIŞ DAYANAMAYACAĞIM ARTIK.
BEYAZ DİŞİN SALDIRISI SONUÇ VERMEĞE BAŞLAMIŞTI. KOCA HAYVAN BİR İKİ SEN DELEDİ...
...VE BİRDEN YUVARLANDI...
AUUUUH!
BRAVO KURT! ASLANLARA BEDELSİN.
SEN NASILSIN KAHRAMAN?
FİYUVVV! AZ KALDI YENİ BİR ÇENGELE İHTİYACIM OLACAKTI.

ŞİMDİ BİR ATEŞ YAKIP BİRAZ DİNLENELİM.
AZ SONRA...
BİR DAHA BİLMEDİĞİN MAĞARALARDA KAHRAMANLIK YAPMAĞA KALKIŞMAZSIN UMARIM.
BİR AYIYLA BURUN BURUNA GELECEĞİMİ BİLEMEZDİM YA?
AZ SONRA...
FIRTINA DİNMİŞ ÇIKABİLİRİZ.
TAM BİRAZ KESTİRECEĞİM SIRADA...
GENE İÇİYOR MUSUN?
SADECE BİRAZ ISINMAK İÇİN!

İKİ ARKADAŞ TAM YOLA KOYULMUŞLARDI Kİ...
HA! İŞTE DUMAN BURAN GELİYORMUŞ. MOLA VERMİŞLER
YORGUNLUKTAN BİTTİM. ATIMDA ÖYLE! ATEŞE GEREK YOK. MAĞARADA DİNLENEYİM.
O SIRADA SALOMON KARDEŞLERLE PİERRO YERLERİNE VARMAK ÜZEREYDİLER.
İŞTE GELDİK!
YİHOO! SEN OLMASAYDIN, BURAYI BULMAK OLANAKSIZDI.
ŞŞTTT!
KANYON'DAN ÇIKINCAYA KADAR YÜKSEK SESLE KONUŞMAYA GELMEZ. HER AN ÇIĞ DÜŞEBİLİR.
AH!

BU HERİFE SİNİRLENMEYE BAŞLIYORUM!..
O SIRADA İYİCE UZAKLARDA...
BİR DAHA BULAMAYACAĞIZ ONLARI KAR BÜTÜN İZLERİ YOKETMİŞ...
O KADAR KARAMSAR OLMA BEYAZ DİŞ ONLARI BULACAK!..
GLU - GLU - GLU BİRAZ ISINAYIM BARİ İLİKLERİM DONDU...
TAM ZAMANIDIR! AZ SONRA ONLARI BULURSAK PEK ZAMANIN OLMAYACAK.

KAZMAYA BAŞLADI. NE BULDUN KURT ?
WOF! WOOFF
HARİKA BİR HAYVAN BU ! BAK BİR PURO İZMARİTİ.
ZEK SALOMON UN PUROLARINDAN.
İZLERİNİ BULDUK. ÇABUK ATA ATLA!
İŞTE İZLER BEYAZ DİŞ YANILMAMIŞ.

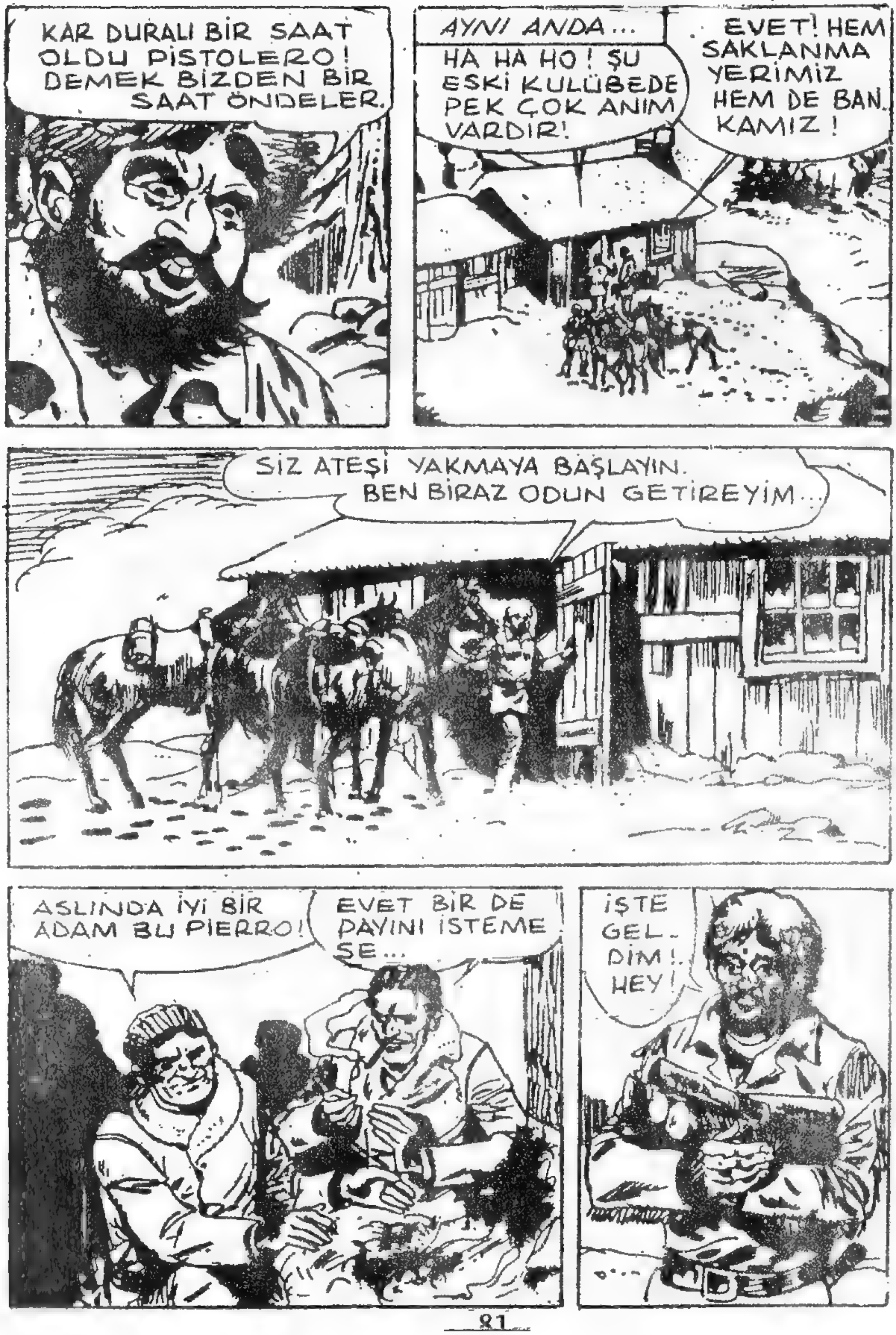
KAR DURALI BİR SAAT OLDU PİSTOLERO! DEMEK BİZDEN BİR SAAT ÖNDELER.
AYNI ANDA...
HA HA HO! ŞU ESKİ KULÜBEDE PEK ÇOK ANIM VARDIR!
EVET! HEM SAKLANMA YERİMİZ HEM DE BANKAMIZ!
SİZ ATEŞİ YAKMAYA BAŞLAYIN. BEN BİRAZ ODUN GETİREYİM...
ASLINDA İYİ BİR ADAM BU PİERRO!
EVET BİR DE PAYINI İSTEMESE...
İŞTE GELDİM! HEY!

BUNUNLA ŞAKA YAPMA GOLİAT!
ŞAKA YAPMIYOR DOSTUM PİERRO! BİZDE TAM SENDEN SÖZEDİYORDUK DİYORDUK Kİ... PİERRO OLMASA NE HAPİSTEN ÇIKABİLİRDİK, NEDE...
SANA BORCUMUZU ÖDEYEMEYİZ...
ÖDEYEMEYECEĞİMİZ İÇİN DE...
HA-HAYIR YAPAMAZSINIZ BUNU!

AAAH!
BANG!
ALÇAK-LAR!..
ALÇAK!.. SİZ...
BANG!
BAYAGI MERMİ HARCADIN!
EH! ALTIN OLARAK VEREMEDIĞİMİZİ MERMİ OLARAK VERELİM HO HO!
BU DA SANA TEŞEKKÜR OLARAK...

NEREYE GIDIYORSUN?
ÜZERINI KARLA ÖRTECEĞIM ÖLÜSÜ BULUNMASIN.
APTAL! BIRAK BU IŞI KURTLAR HALLETSIN. YARIN SABAHA BIR KEMIĞINI BULAMAZSIN.
AMA SILAH SESLERI ÇOK UZAKLARDAN DUYULMUŞTU...
YEDI EL ATEŞ EDILDI.
IKI AYRI SILAHLA ATEŞ EDILDI DEMEKTIR BU.
BU KEZ ELIMIZDELER! ÇABUK...
AZ SONRA...

BİR CESET VAR ORADA..
İNŞALLAH BEYAZ DİŞ ULUMAZ HER AN ÇIĞ DÜŞEBİLİR.
AZ İLERİDE...
İYİ BİR YEMEKTEN SONRA BİR PURO, ARKADAN DA İYİ BİR UYKU ÇEKECEĞİM...
SINIRA VARACAĞIZ MERAK ETME AMA ŞU APTAL PİERO'YU ÖLDÜRMEKTE ACELE ETTİK.
KULÜBEDEN SONRA YOLU BİLİYORUM.
OOOOHH!
UUU!
UUU!
NE O HİÇ KURT SESİ DUYMADIN MI ? AZ SONRA PİERRO'YU YOKEDERLER.

DALGA GEÇME ÇOK YAKINDAN GELİYOR SES.
EEUUUHH!!
İYİ YA! AYAKTAYKEN, KAPIYA BAK KAPANMIŞ MI?
GİTTİKÇE YAKLAŞIYOR ZEŞ!
UUH!
PİS HAYVANLAR! BİR İKİ TANESİNİ ZIMBALARSAM SAKİNLEŞİRİM
ŞRAK!

SELAM!
UUH!
BIRAK ŞU OYUNCAĞI ELİNDEN!
SELAM! RAHATSIZ ETMİYORUM YA?
AMA ZEK ÇABUK DAVRANDI VE...
SİZ HA! LANET HERİFLER!
BANG!
OUCH!

BEYAZ DİŞ TAM ZAMANINDA YETİŞTİ VE
GRRR!
BANG!
ÖLDÜRME BEYAZ DİŞ!
AGRRR
NASILSIN İHTİYAR?
TER BASTI BİRDEN! GERÇEK BİR YILAN BU HERİF.
İYİ ÖYLEYSE ÖLMEDİNSE ŞUNLARI BAĞLA...
PEKİ!
GRRR
ESKİDEN BENİM ELİMİ YEMİŞTİ! BAKALIM SENİN BURNUNU YİYECEK Mİ?
GRRR

AZ SONRA
NEYSE Kİ KAFAN SAĞLAM-MIŞ!
EVET!
HA HA HO! İÇİNCE DAHA İYİMİ HİSSEDİYOR-SUN KENDİNİ?
BAYAĞI DA ACIYOR! VİSKİ BİLE DİNDİR-MEDİ...
İYİ BİR UY-KU ÇEKER-SEN GEÇER!
AZ SONRA ÇENGEL LOKOMO-TİF GİBİ HORLU-YORDU...
SİZ UYUMU-YORMUSUNUZ BAYLAR?
YOKSA VİCDAN AZABINIZ MI UYUMANIZI ENGELLİYOR?..

BIRAK SAÇMALAMA-YI KAHRAMAN! ELİNE NE GEÇECEK?
EN AZINDAN BEŞBİN DOLAR!
BEŞBİN Mİ? BİZ DAHA FAZLA EDERİZ DEĞİLMİ KARDEŞİM?
EVET EVET ÇOK DAHA FAZLA
BUNUN İÇİN ÜÇ KATINI SANA ALTIN OLARAK VERİRİZ!
DOĞRU MU?
TABİİ DOĞRU YA! YAKIN BİR YERDE HARİKA BİR ALTIN DAMA-RIMIZ VARDI. SERVE-TİMİZİ BU KULÜBE-YE SAKLAMIŞTIK! BİR KISMINI KÜRK İŞİNE...
BİRDEN...
DOĞRU MU SÖYLÜYORSUN SALOMON?!
KLİK

DOSTUN KRİS'E SÖYLERMİSİN PARAYI NEREYE SAKLADIĞINI ?
KRİS KELLY!
OOO!
ŞAŞIRMIŞ GİBİ BİR HALİN VAR YOKSA BENİ ÇAĞIRDIĞINI UNUTTUN MU?
ALÇAK! ŞİMDİ DE ÖDÜL İÇİN BİZİ POLİSE Mİ SATTIN?
GEÇİM DÜNYASI. AMA DAHA İYİSİ VAR.
HAYDİ ZEK! SÖYLE BAKALIM PARAYI NEREYE SAKLADIN? YOKSA ALNININ ORTASINA BİR DELİK AÇARIM... VE BU DA DEĞERİNİ AZALTMAZ. ÖLÜ YA DA DİRİ BEŞBİN DOLARSIN.

SAKİN OL BEYAZ DIŞ!
GRRR!
ŞU HAYVANI GEBERTMEDEN ÇIKAR DIŞARI!
HAYDİ USLU USLU ÇIK DOSTUM!
AKILLI ADAMSIN. ŞİMDİ OTUR BAKALIM.
HOOR
HOR...

KURTU NEDEN DIŞARI ÇIKARDIĞIMI SÖYLEYEYİM Mİ? ÇÜNKÜ O BURADA İKEN ÇOK AVANTAJLIYDIM.
KIPIRDAMA!
ŞİMDİ İKİ TABANCANLA AVANTAJ SENDE! YİNE DE CANINA OKURUM!
GEBERTİRİM SENİ APTAL!
BANG! BANG!
SİLAHSIZ BEŞ PARA ETMEZSİN!..
AAAHH!
ŞGANG!
GARÇ!

KAÇ PARA ETTİĞİMİ GÖRÜRSÜN
AH!
TABAN. CAM!
HEEY! LAMBA DÜŞERKEN YANGIN ÇIKARDI.
CANLI CANLI YANACAĞIZ!
BIRAK ONU BAKALIM!
AH!
YANACAĞIZ ÇIKALIM!
SAHİ Mİ?

UAAHHH!
HAYDİ ÇIK !..
SMACK!
PİSTOLERO VURDUĞU YUMRUĞUN ŞİDDETİN-DEN KEN-DİSİ BİLE DENGESİ-Nİ KAY-BETTİ...
HAYDİ KAÇA-LIM!
BEYAZ DİŞ ÇA-BUK GİT ÇENGEL İ GETİR!
AHIR DA YA-NIYOR! ATLARIMIZ !..
O SIRADA.
UHUH! NE YAPIYORSUN? ELBİSE Mİ YIRTACAKSIN!

HASAL
YAYINLARI
Sahibi TEVFİK YENER
Sorumlu Yazı İşleri Müdür
Fazıl Durgun

Adres :
Nuruosmaniye Cad. 3/2
Cağaloğlu — İstanbul Tel : 26 71 29
Baskı: Burak Ofset

31.8.1981